

Zour mo'n kit lakaz pou lavil



✎ Lesley Koyi, Ursula Natula

👤 Brian Wambi

📧 Shameem Oozerally & MIE French

Students

3

🗨️ kreol morisien

mFe



Global Storybooks

globalstorybooks.net

Zour mo'n kit lakaz pou lavil

✎ Lesley Koyi, Ursula Natula

👤 Brian Wambi

📧 Shameem Oozerally & MIE French

Students

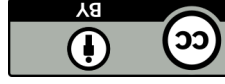

This work is licensed under a Creative Commons

[Attribution 4.0 International License.](https://creativecommons.org/licenses/by/4.0)

<https://creativecommons.org/licenses/by/4.0>





Ti bistop dan mo vilaz-la ti ranpli
avek enn ta dimounn. Anba ti ena
ankor plis kiksoz pou ramase. Bann
kontroler ti pe kriye nom bann
landrwa kot zot bis ti pou ale.

« Lavil i Lavil i Direktion Ivest i »
mo'nn tann enn kontroler kriye.
Samem bis ki mo ti bizinn pran.





Bis-la ti preske ranpli, me boukou dimounn ti pe pouse pou anbarke. Ena ki ti pe gard zot valiz anba bis-la. Bann lezot ti met pou zot dan letazer andan.



Bis ki ti pe retourne la ti pe ranpli vit-vit. Biento li ti pou al ver lwes. Zafer pli inportan pou mwa sa ler-la se rod lakaz mo tonton.



Bann nouvo pasaze ti pe atrap zot
biye ek ti pe rod enn plas pou asize
dan bis. Bann madam ek bann zenn
zanfan inn met zot konfortab pou sa
long wwayaz-la.

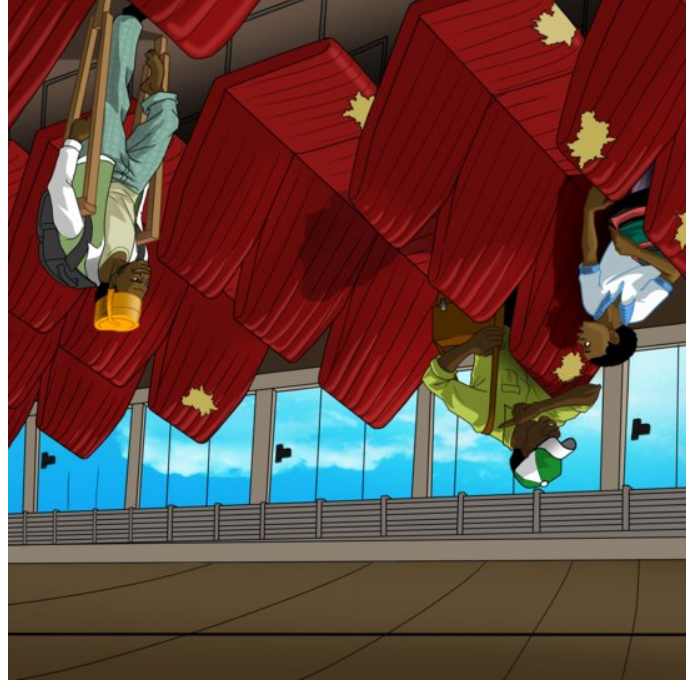

Aprè ne-v-er-d-tan, mo'n leve par
tapaz enn dimounn ki ti pe apel
bann pasaze ki pou retourn vilaz.
Mo'n ramas mo ti sak ek mo finn
sorti depi dan bis.

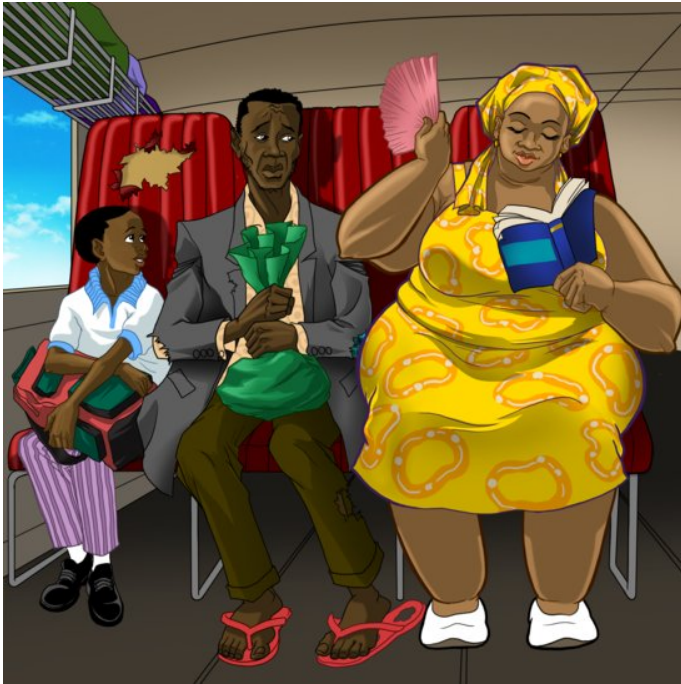

Mo'nn asiz akote enn lafnet. Sa dimounn akote mwa la ti pe atrap enn sak an plastik bien for. Li ti met enn vie savat, enn palto ize ek ti pe paret strese.



An rout, mo ti pe memoriz nom landrwa kot mo tonton ti pe reste dan gran lavil. Mo ti pe ankor mirmire pandan ki mo ti pe dormi.



Mo ti pe get deor dan bis-la ek
mo'n realize ki mo pe kit mo vilaz.
Landrwa kot mo finn grandi. Mo ti
pe al dan gran lavil.



Me mo ti touzour pe mazin mo
lakaz. Eski mo mama pou an sekirite
? Eski mo pou gagn kas avek mo
bann lapin ? Eski mo frer pou
mazin aroz mo bann ti pie ?



Bis-la ti ranpli ek tou bann pasaze ti pe asize. Bann marsan anbilan ti pe pas-pase pou vann zot marsandiz avek bann pasaze. Sakenn ti pe kriy bann nom bann lartik disponib. Bann nom-la ti pe paret komik.



Pandan vwayaz-la, andan dan bis-la ti pe fer so. Mo'nn ferm mo lizie dan lespwar mo dormi.



Kan bis-la inn kit lagar. Mo regar ti fixe par lafenet. Mo ti pe demann mwa si mo pou retourn dan mo vilaz enn zour.

12



De-trwa pasaze ti p aste bann labwason, lezot ti aste bann ti gato ek zot inn koumans manze. Seki pa ti ena kas kouma mwa, ti pe zis gete.

9



Sa bann aktivite-la inne arete kan bis-la inn klaxone, li ti enn sign ki bis-la ti pre pou ale. Kontroler finn dir bann marsan-la sorti.



Bann marsan-la ti pe pouse pou sorti dan bis. Ena inn retourn bann vwayazer -la kas. Bann lezot inn esey vann zot lartik ziska dernie ler.