¡Zama es genial!

Michael Oguttu
Vusi Malindi
Karina Vásquez

Spanish
Level 2

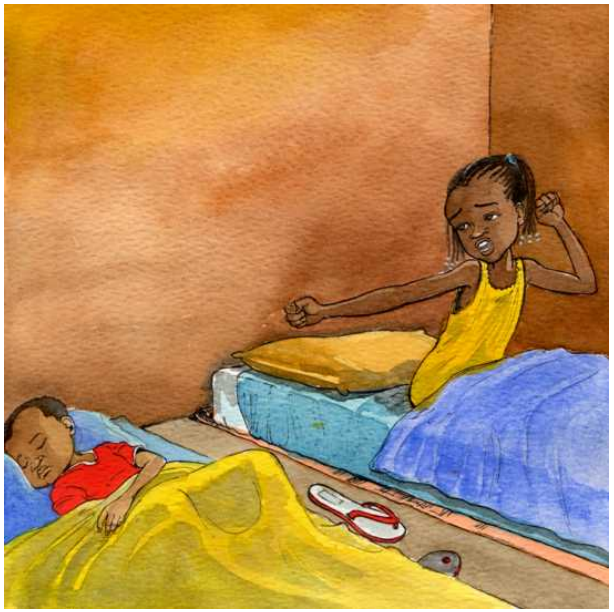

Mi hermano pequeño se despierta muy tarde. Yo despierto temprano, ¡porque soy genial!

Yo soy la que deja que la luz del sol entre a nuestra casa.

“Eres mi estrella mañanera,” dice mamá.

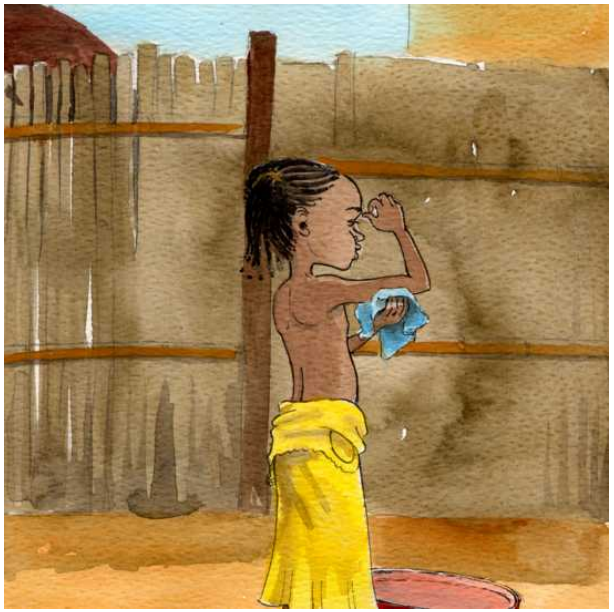

Me aseo sola y no necesito ayuda.

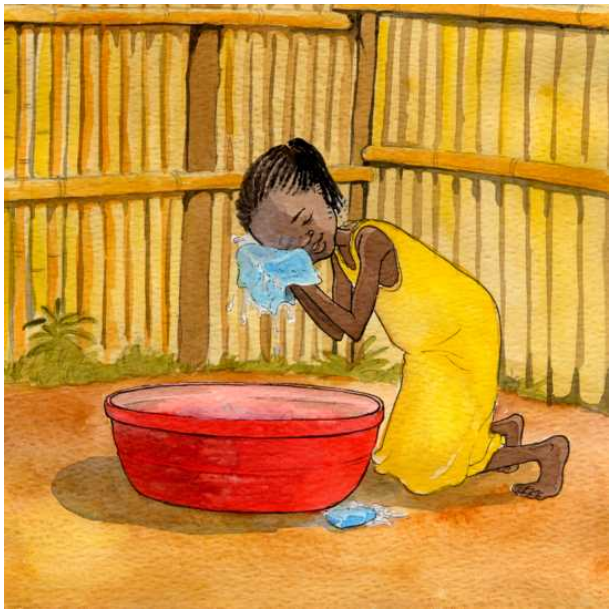

Puedo soportar el agua fría y el jabón azul apestoso.

Mamá me dice, “No te olvides de los dientes.” Yo le respondo, “¡Nunca los olvido!”

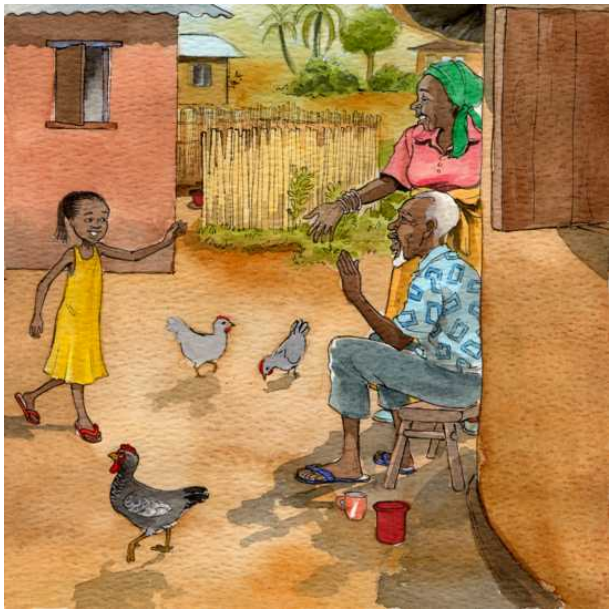

Después de mi aseo, saludo a mi abuelo y a mi tía, y les deseo que tengan un buen día.

Luego, me visto, “Ahora soy grande, mamá,” le digo.

Puedo abotonarme y abrochar mis zapatos.

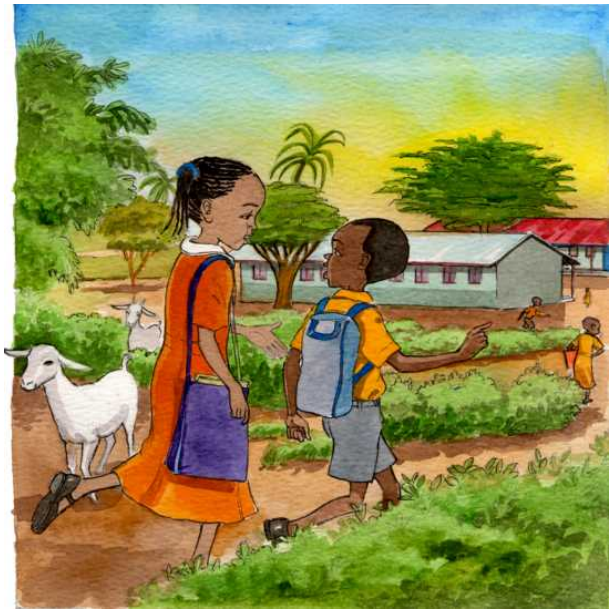

Y me aseguro que mi hermano pequeño sepa todas las noticias de la escuela.

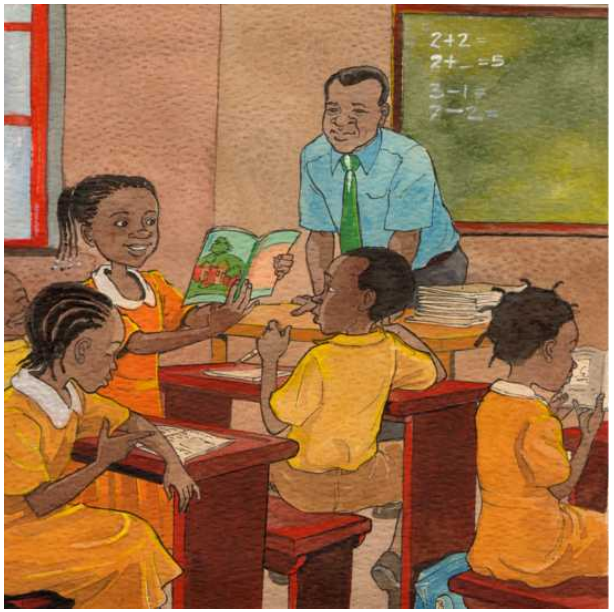

En clases, doy lo mejor de mí en todos los sentidos.

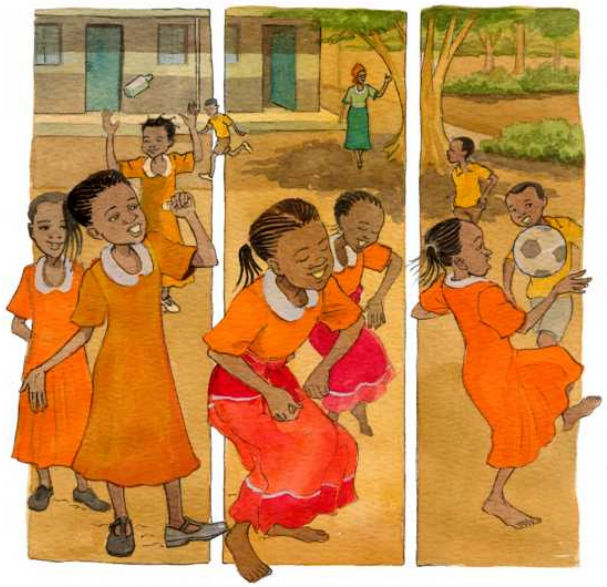

Todos los días hago estas cosas buenas. Pero lo que más me gusta hacer es ¡jugar, jugar y jugar!

Storybooks Haiti

global-asp.github.io/storybooks-haiti

¡Zama es genial!

Written by: Michael Oguttu
Illustrated by: Vusi Malindi
Translated by: Karina Vásquez

This story originates from the African Storybook (africanstorybook.org) and is brought to you by Storybooks Haiti in an effort to provide children's stories in Haiti's many languages.

This work is licensed under a Creative Commons Attribution 3.0 International License.