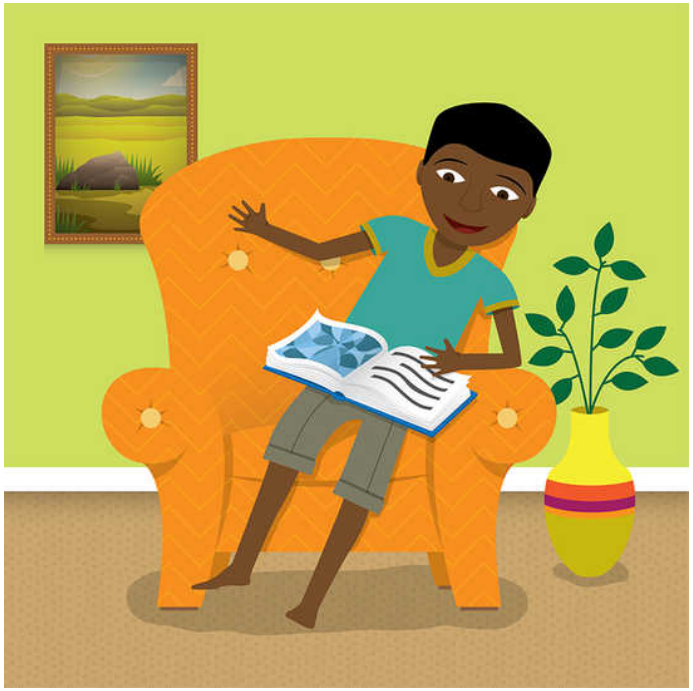

¡Lan'tàñ la'àjau k'iɨx!

Letta Machoga
Wiehan de Jager
Constantino Gómez González

xii´iùy

nivel 1

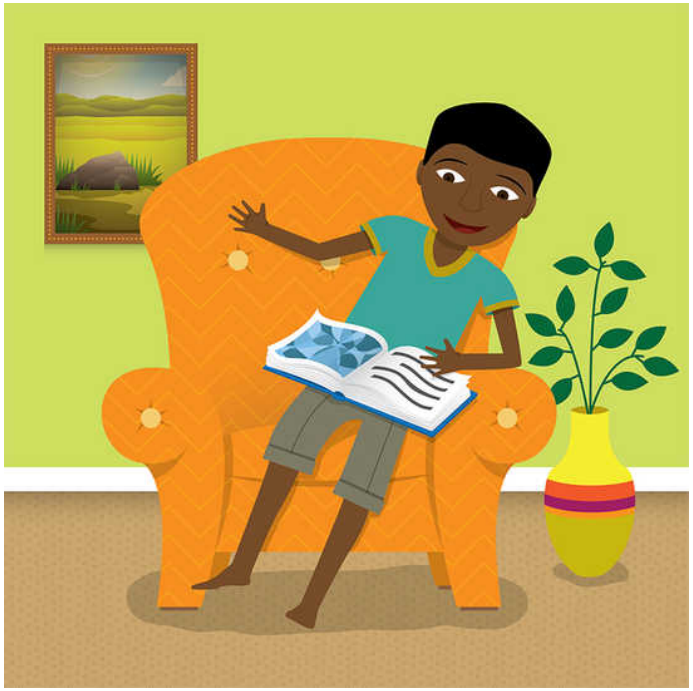

Lan'tàñ la'àjau k'iɨx.

¿Pa na'au taju'u la'àjau k'iɨx?

Bu' ntjuy juèu uɨ̃jɨ̃il'.

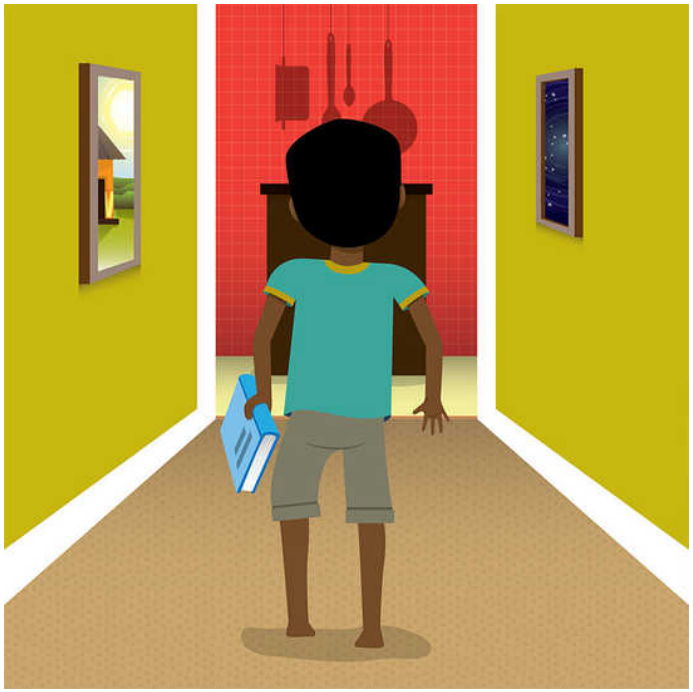

¿Pa na'au taju'u la'àjau k'iɨx?

Bu' nànk y bu' kiùy la'kiɨ̃'ɨ̃ye.

¿Pa na'au taju'u la'àjau k'iɨx?

Bu' tàt y bu' jing mejuye la'kiɨ̃'ɨ̃ye.

¿Pa na'au taju'u n'uàjau k'iɨx? ¡Taju'u n'uàjau k'iɨx pa kiau ta'jiɨ̀!

Cuentos para México

global-asp.github.io/storybooks-mexico

¡Lan'tàñ la'àjau k'iɨx!

Texto: Letta Machoga
Ilustraciones: Wiehan de Jager
Traducción: Constantino Gómez González

Este cuento se origina en el African Storybook (africanstorybook.org) y es presentada por Cuentos para México, que ofrece libros para niños en muchos idiomas que se hablan en México.

Esta obra está bajo una Licencia Creative Commons
Atribución 3.0 Internacional.